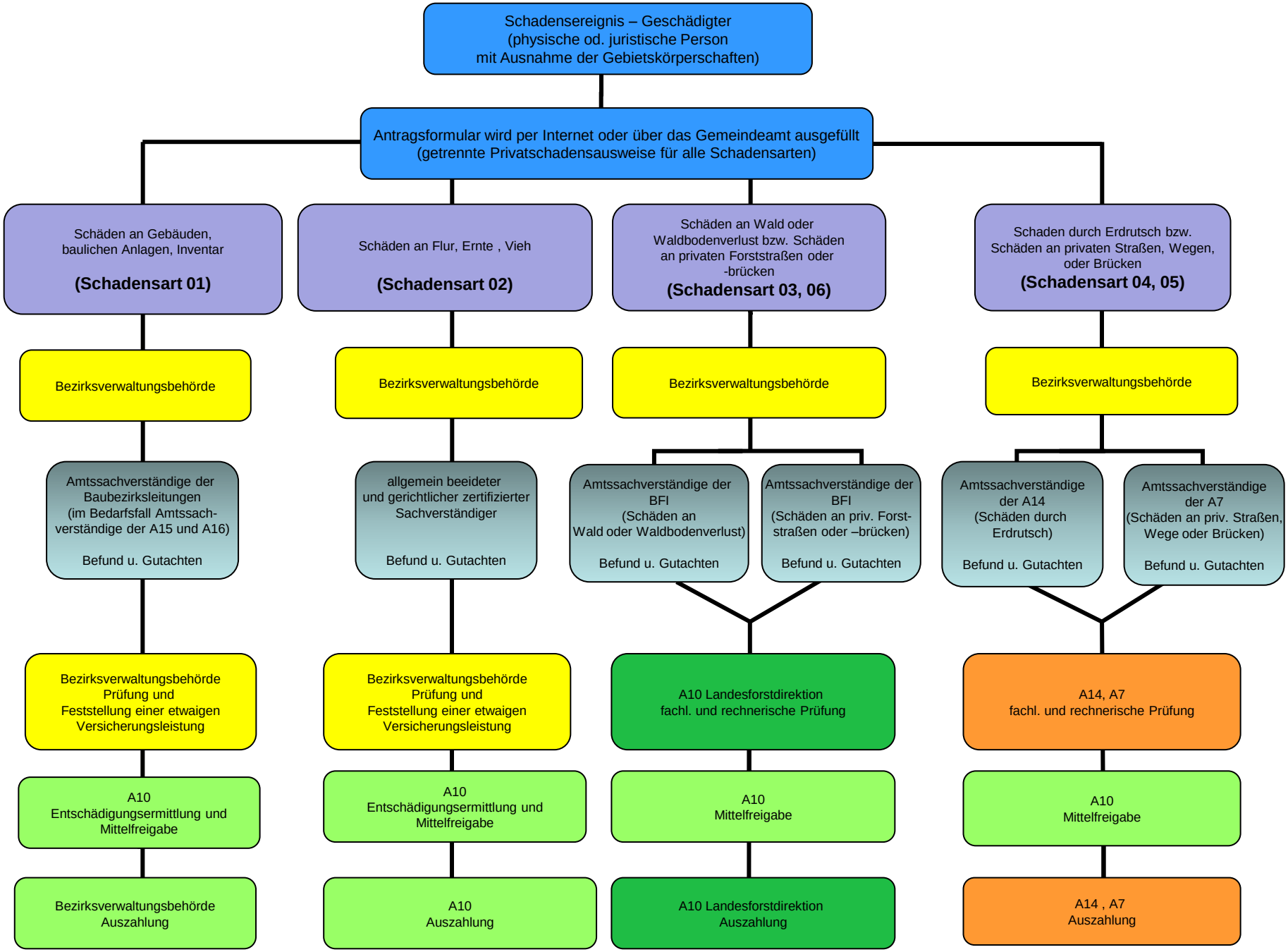
Schadensereignis – Geschädigter
(physische od. juristische Person
mit Ausnahme der Gebietskörperschaften)
Antragsformular wird per Internet oder über das Gemeindeamt ausgefüllt
(getrennte Privatschadensausweise für alle Schadensarten)
Schäden an Gebäuden, baulichen Anlagen, Inventar
(Schadensart 01)
Schäden an Flur, Ernte , Vieh
(Schadensart 02)
Schäden an Wald oder Waldbodenverlust bzw. Schäden an privaten Forststraßen oder -brücken
(Schadensart 03, 06)
Schaden durch Erdrutsch bzw. Schäden an privaten Straßen, Wegen, oder Brücken
(Schadensart 04, 05)
Bezirksverwaltungsbehörde
Bezirksverwaltungsbehörde
Bezirksverwaltungsbehörde
Bezirksverwaltungsbehörde
Amtssachverständige der Baubezirksleitungen (im Bedarfsfall Amtssach-verständige der A15 und A16)
Befund u. Gutachten
allgemein beeideter und gerichtlicher zertifizierter Sachverständiger
Befund u. Gutachten
Amtssachverständige der BFI (Schäden an Wald oder Waldbodenverlust)
Befund u. Gutachten
Amtssachverständige der BFI (Schäden an priv. Forst-straßen oder –brücken)
Befund u. Gutachten
Amtssachverständige der A14 (Schäden durch Erdrutsch)
Befund u. Gutachten
Amtssachverständige der A7 (Schäden an priv. Straßen, Wege oder Brücken)
Befund u. Gutachten
Bezirksverwaltungsbehörde Prüfung und Feststellung einer etwaigen Versicherungsleistung
Bezirksverwaltungsbehörde Prüfung und Feststellung einer etwaigen Versicherungsleistung
A10 Landesforstdirektion fachl. und rechnerische Prüfung
A14, A7 fachl. und rechnerische Prüfung
A10 Entschädigungsermittlung und Mittelfreigabe
A10 Entschädigungsermittlung und Mittelfreigabe
A10 Mittelfreigabe
A10 Mittelfreigabe
Bezirksverwaltungsbehörde Auszahlung
A10 Auszahlung
A10 Landesforstdirektion Auszahlung
A14 , A7 Auszahlung